

### PROGRAMA

09h00 - 09h30 **Sessão de abertura**

09h30 - 10h45 **Mesa redonda**

Moderadores: *Carlos Catarino; Armando Gonsalves*

**Dilemas em cardiologia desportiva:**

- Avaliação e orientação do atleta com válvula aórtica bicúspide – *Eduardo Oliveira*
- Padrão de repolarização precoce no ECG: quando há risco? – *Nuno Cortez Dias*
- Quando e como valorizar as arritmias ventriculares no atleta? – *Diogo Cavaco*

Comentadores: *Francisco Correia Júnior; Miguel Sousa; Horácio Romano*

10h45 - 11h15 **Intervalo para café**

11h15 - 12h30 **Mesa redonda**

Moderadores: *José Coucello; Joaquim Fonseca Esteves*

**Particularidades do coração de atleta:**

- Exame cardiovascular pré-participação – *Eduardo Telles Martins*
- É a prática de exercício extremo prejudicial? – *Hélder Soares*
- Uso de drogas ilícitas - efeitos no aparelho cardiovascular – *Luís Horta*

Comentadores: *Rui Soares; Amílcar Aleixo; Paulo Rocha*

12h30 - 13h00 **Conferência “Dr. Jorge Moura-Neves Fernandes”**

Presidentes: *Polybio Serra e Silva; Manuel Carrageta*

**Insuficiência Cardíaca: do diagnóstico ao tratamento atual**

– *Nuno Lousada*

13h00 - 14h30 **Intervalo para almoço**

10 novembro

6ª feira

Centro Ismaili

Av. Lusíada, 1 - Lisboa

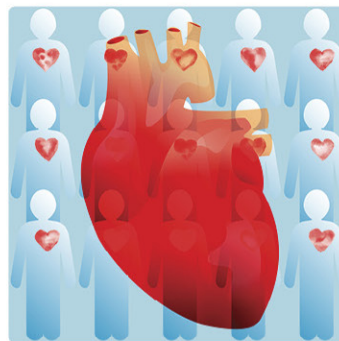

14h30 - 15h30 **Painel**

Moderadores: *Maria da Graça Silva; Teresa Gomes Mota*

**Novos aspetos na diabetes**

- Insuficiência cardíaca no diabético - o que é diferente? – *Amadeu Pereira*
- Os novos antidiabéticos orais reduzem o risco cardiovascular? – *Pedro Marques da Silva*

Comentadores: *David Veríssimo; Luís do Rosário*

15h30 - 16h00 **Conferência**

Presidentes: *João Lopes Gomes; António Almada Cardoso*

**Que antiplaquetários após uma síndrome coronária aguda?**

– *Daniel Ferreira*

16h00 - 17h00 **Painel de encerramento**

Moderadores: *Jacinto Gonçalves; José Aniceto Silva*

**Novas fronteiras do risco cardiovascular**

- Gestão do risco cardiovascular na menopausa – *Ana Fatela*
- A artrite reumatoide e o risco coronário – *Maria José Santos*

Comentadores: *José Correia; Eduardo Mendes*

17h00 **Sessão de encerramento**

17h15 **Café de despedida**



fundação  
portuguesa de  
cardiologia

### Ficha de inscrição

Nome

Profissão

Morada

C. Postal / Localidade

Telefone

Telemóvel

E-mail



Por favor, preencha o formulário e envie para:

Fundação Portuguesa de Cardiologia  
R. Joaquim António de Aguiar, 64 - 2º Dto.  
1070-153 Lisboa

E-mail: [secretariado@fpcardiologia.pt](mailto:secretariado@fpcardiologia.pt)



fundação  
portuguesa de  
cardiologia